Retkietiketti

- **Kunnioita Luontoa** – älä muuta sitä. pidä lemmikit kytkettynä.
- **Suosi merkittyjä reittejä** – ja noudata eri liikkumistapoja koskevia sääntöjä. Tarkista retkikohteesi liikkumisrajoitusalueet ja -ajat.
- **Leiriydy vain sallituille paikoille** – älä tiskaa tai peseydy suoraan vesistöissä. Noudata autiotupien sääntöjä.
- **Tee tulet vain sallituille paikoille** – suosi retkikeitintä. Älä tee tulta metsä- tai ruohikkopalovaroituksen aikana.
- **Älä roskaa** – vie roskat mukanasi asianmukaiseen jätepisteeseen.

Outdoor etiquette

- **Respect nature** – leave no trace in it. Keep your pets on a leash.
- **Mainly use marked trails** – and follow the different modes of travel. Check the areas and times in which access is possibly restricted at your destination.
- **Camp only where it is allowed** – do not wash the dishes or yourself directly in a water body. Follow the rules of wilderness huts.
- **Light your campfire only when it is allowed** – and use a camping stove where possible. Do not light a fire when a forrest or grass fire warning is in effect.
- **Do not litter** – take your rubbish back to an appropriate waste disposdal point.

Vaellus- ja patikointireitit / *Hiking routes*

Merkkien selite / *Legends*

- UKK-reitti / *UKK-route*
- Muu reitti / *Other route*
- Helppo reitti / *Easy route*
- Keskivaativa reitti / *Medium demanding route*
- Vaativa reitti / *Demanding route*
- 2,9 Välimatka reitillä / *Distance on the route*
- Sallan kansallispuisto / *Salla National Park*
- Muu suojelualue / *Nature reserve area*

- Asuntovaunualue / *Caravan park*
- Autiotupa / *Open wilderness hut*
- Infotaulu / *Information board*
- Kahvila / *Café*
- Kammi / *Turf hut*
- Kauppa / *Shop*
- Kota / *Lapland teepee*
- Laavu / *Lean-to shelter*
- Laskettelurinne / *Downhill skiing*
- Leirintäalue / *Camping site*
- Levähdysalue / *Resting area*
- Lintutorni, näköalatorni / *Bird-watch tower, lookout tower*
- Matkailuneuvonta / *Tourist information*
- Nähtävyys / *Sight*
- Terveyskeskus / *Hospital*
- Tulentekopaikka / *Campfire site*
- Uimaranta / *Swimming*
- Urheilupaikka / *Sports venue*

0 1 2 km

1:50 000

Sallan vaellus- ja patikkareitit on vaativuusluokiteltu kesällä 2007.

- Reitin aloitus / *Start of the route*
  Pohjoisrinteet, Tunturikeskus, Sallan luontokeskus
- Helppo reitti. Korkeuseroja vähän. Tasainen maastopohja ja pinta on tarvittaessa pohjustettu tai varustettu pitkospuin. / *Easy route. Only little differences in altitude. Flat terrain surface or eased with wooden planks.*
- Keskivaativa reitti. Korkeuseroja jonkin verran. Maastopohjassa joitakin vaikeakulkuisia paikkoja, kiviä ja juuria. / *Medium demanding route. Some differences in altitude. Stones and roots on the trail.*
- Vaativa reitti. Reitillä jyrkkiä ja vaikeakulkuisia osia. Reitillä voi olla myös kahluuta vaativia osia. / *Demanding route. Steep hills and rough parts on the trail. Route can include also wet parts.*
- Rakennustöitä kesällä ja syksyllä 2022. Osa taukopaikoista ja perusreitti Iso Pyhätunturiin on suljettu. / *Construction work in summer and autumn 2022. Some of the rest areas and the basic route to Iso Pyhätunturi is closed.*

Reittikuvaukset reiteistä ovat saatavilla **visitsalla.fi**

Lisätietoa / *More information:*
Sallan matkailuneuvonta / *Salla Tourist Info*:
+358 (0) 400 269 838, tourist.info@salla.fi, luontoon.fi/salla

Yleinen hätänumero / *Emergency number: 112*

Lataa ilmaiset sovellukset sovelluskauoastasi.

112 Suomi -sovellus auttaa paikallistamaan hädän hetkellä

Nomadi-sovellus
Sallan ulkoilureitit / *Salla outdoor routes*
citynomadi.com Nomadi-app

Outdoor Active -portaali
Kartat, reittien korkeuserot, tulostettavat kartat / *Routes, height differences, printable maps*
visitsalla.fi outdooractive-app
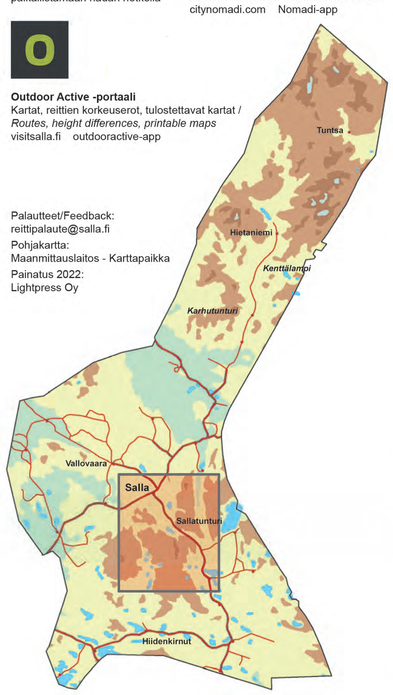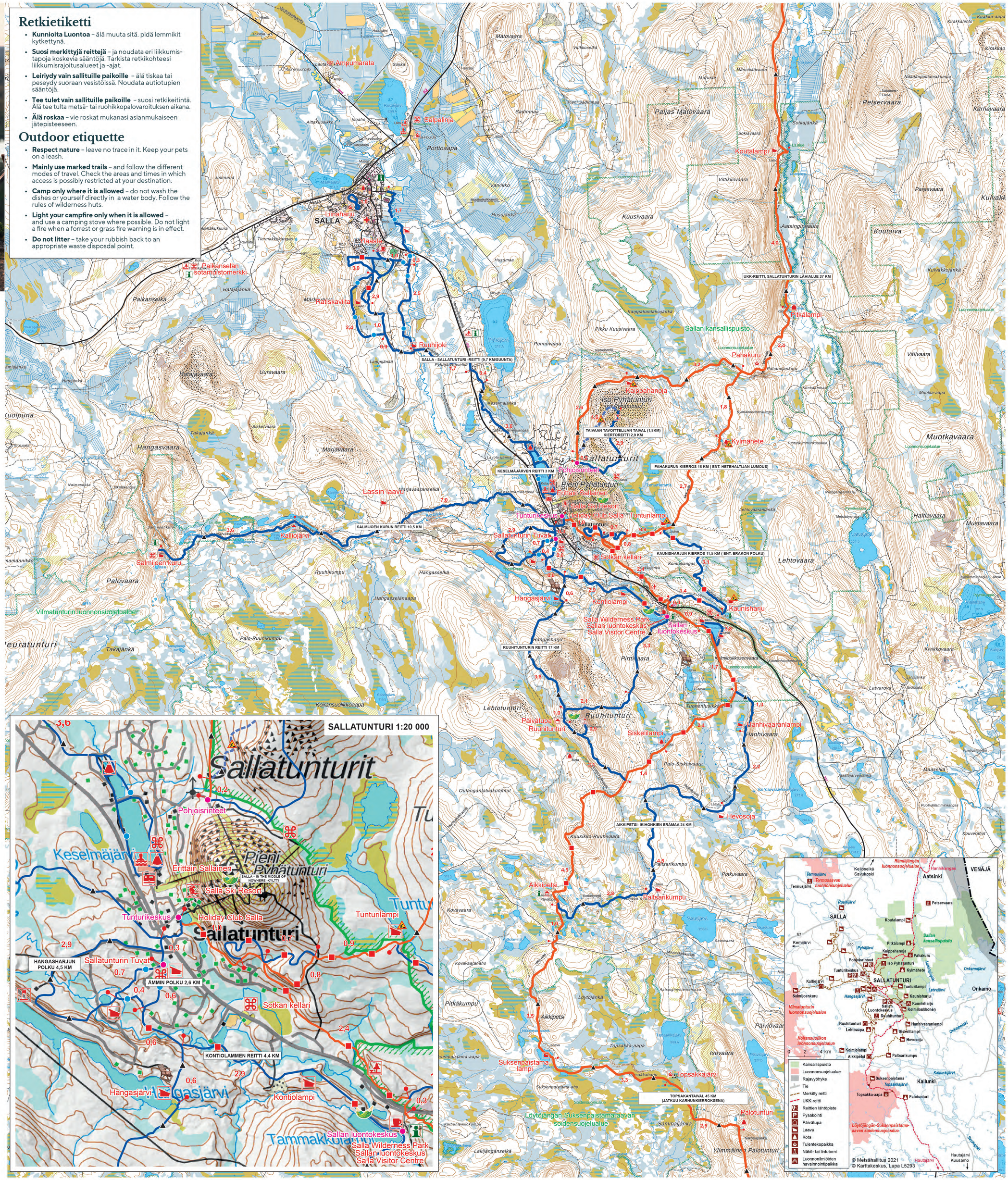
Palautteet/Feedback:
reittipalaute@salla.fi
Pohjakartta:
Maanmittauslaitos - Karttapaikka
Painatus 2022:
Lightpress Oy